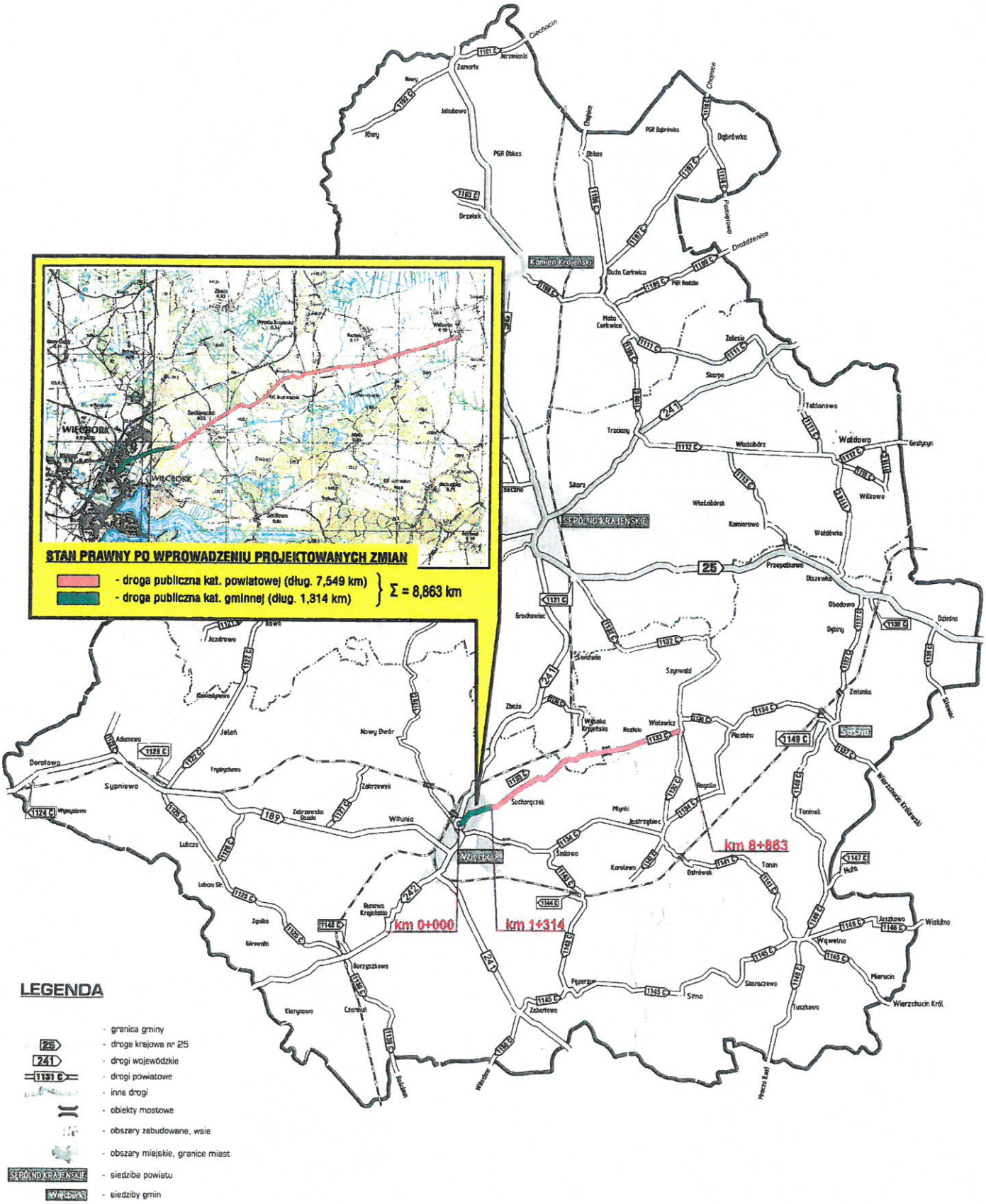
STAN PRAWNY PO WPROWADZENIU PROJEKTOWANYCH ZMIAN
- droga publiczna kat. powiatowej (dług. 7,549 km)
- droga publiczna kat. gminnej (dług. 1,314 km)
Σ = 8,863 km
km 0+000
km 1+314
km 8+863
SĘPÓLNO KRAJEŃSKIE
Więcbork
Kamień Krajeński
Sośno
LEGENDA
- granica gminy
- droga krajowa nr 25
- drogi wojewódzkie
- drogi powiatowe
- inne drogi
- obiekty mostowe
- obszary zabudowane, wsie
- obszary miejskie, granice miast
- siedziba powiatu
- siedziby gmin

40
53/1
53/4
14/1
15/2
16/5
81/1
80/2
78/29
24/1
25